Anhang A2

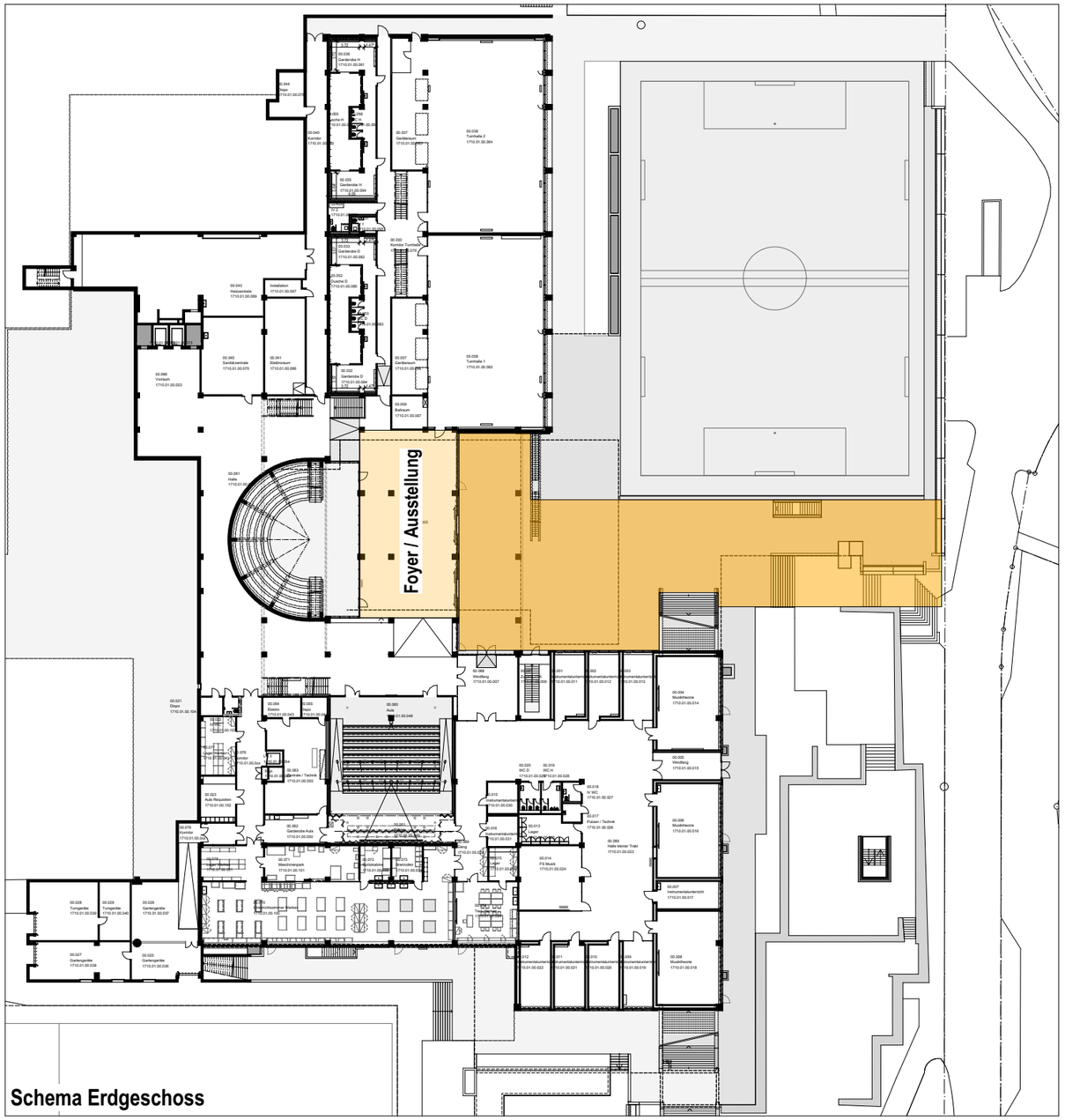

Schema Erdgeschoss

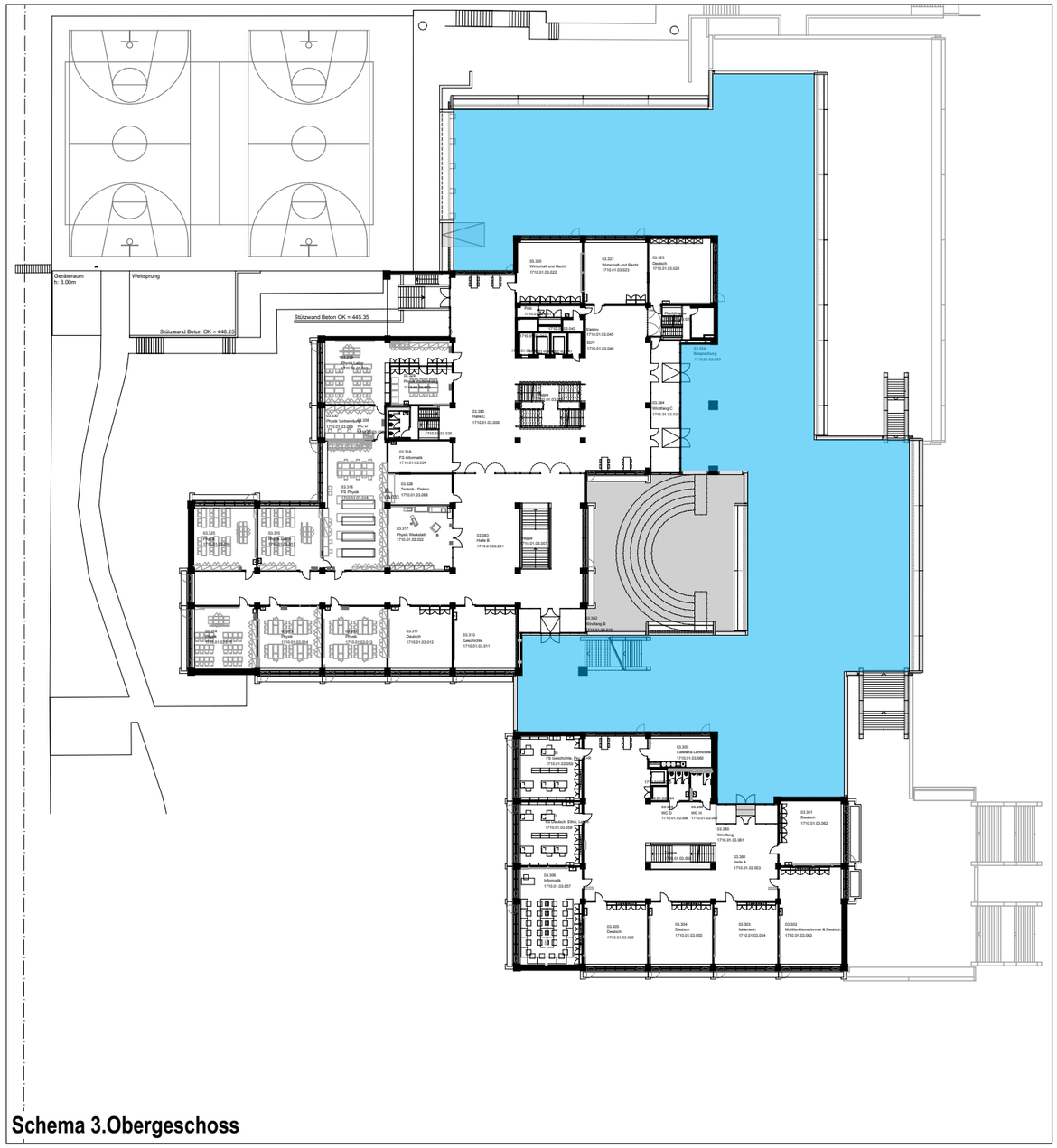

Schema 3.Obergeschoss

Priorisierter Interventionsperimeter Erdgeschoss Aussenbereich

Priorisierter Interventionsperimeter Erdgeschoss Innenbereich

Priorisierter Interventionsperimeter Terrassen 3.OG

GX_62

13005 Gesamtsanierung Kantonsschule Olten **_Kunst_am_Bau_Interventionsperimeter**

BAUHERRSCHAFT
Kanton Solothurn | Hochbauamt

ARCHITEKT
Batimo AG Architekten SIA | Belchenstrasse 9 | 4600 Olten | 24.02.2020 I A3